

年 月 日
年 月 日

製 者

赤穂郡上郡町八保甲武七八番
土地家屋調査士 沖 中

申 請 人

酒 井 正 孝



求 積

B 1037-5

$$2180 \times (89 + 99) \times 0.5 = 204,920 \text{ m}^2$$

C 1037-6

$$2180 \times (900 + 101) \times 0.5 = 207,710 \text{ m}^2$$

D 1037-7

$$2230 \times (89 + 97) \times 0.5 = 207,390 \text{ m}^2$$

E 1037-8

$$2270 \times (89 + 89) \times 0.5 = 202,630 \text{ m}^2$$

A 1037-1

$$121600 - (204920 + 207710 + 207390 + 202630) = 49104 \text{ m}^2$$

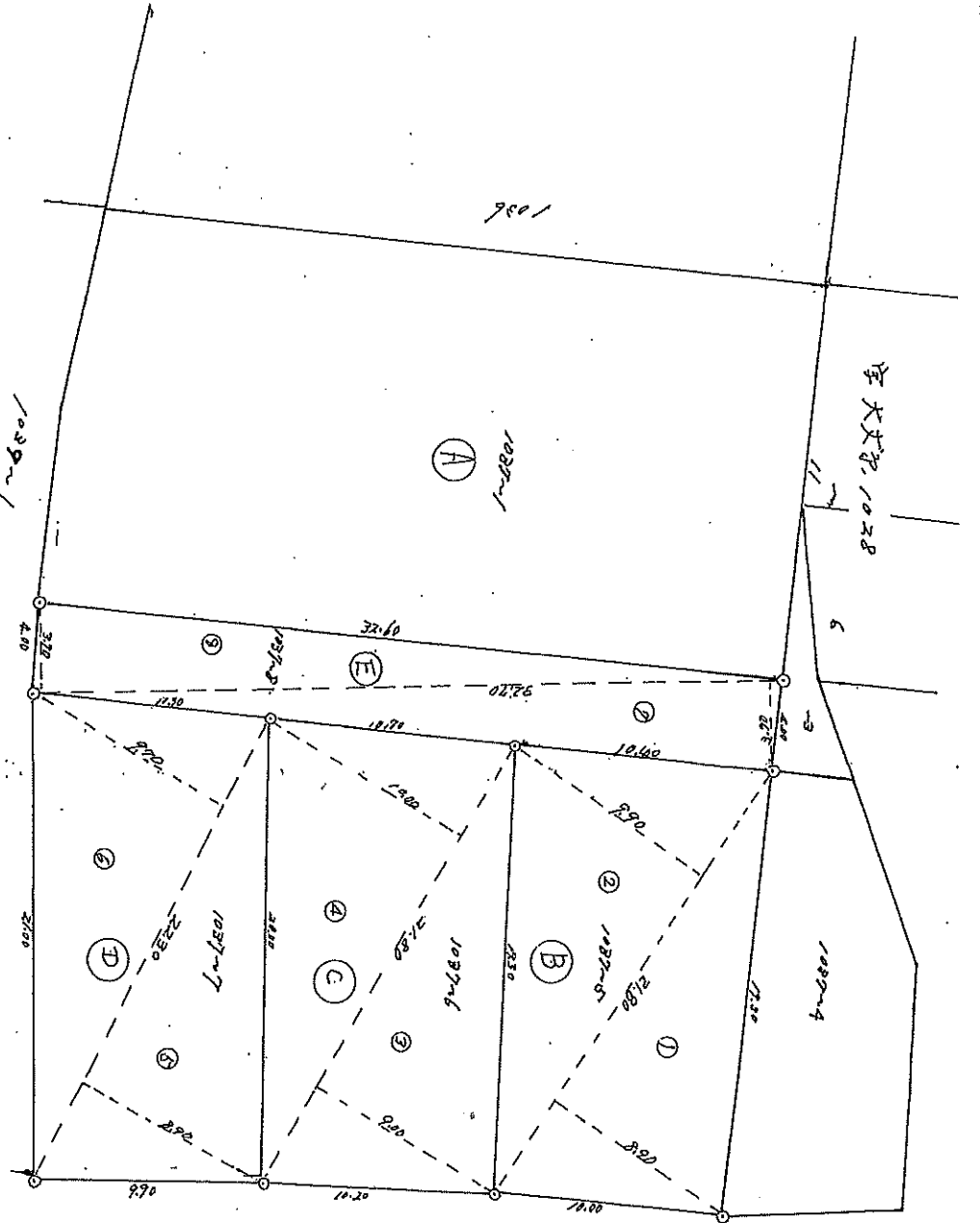

707909

尺 1/300 1/300

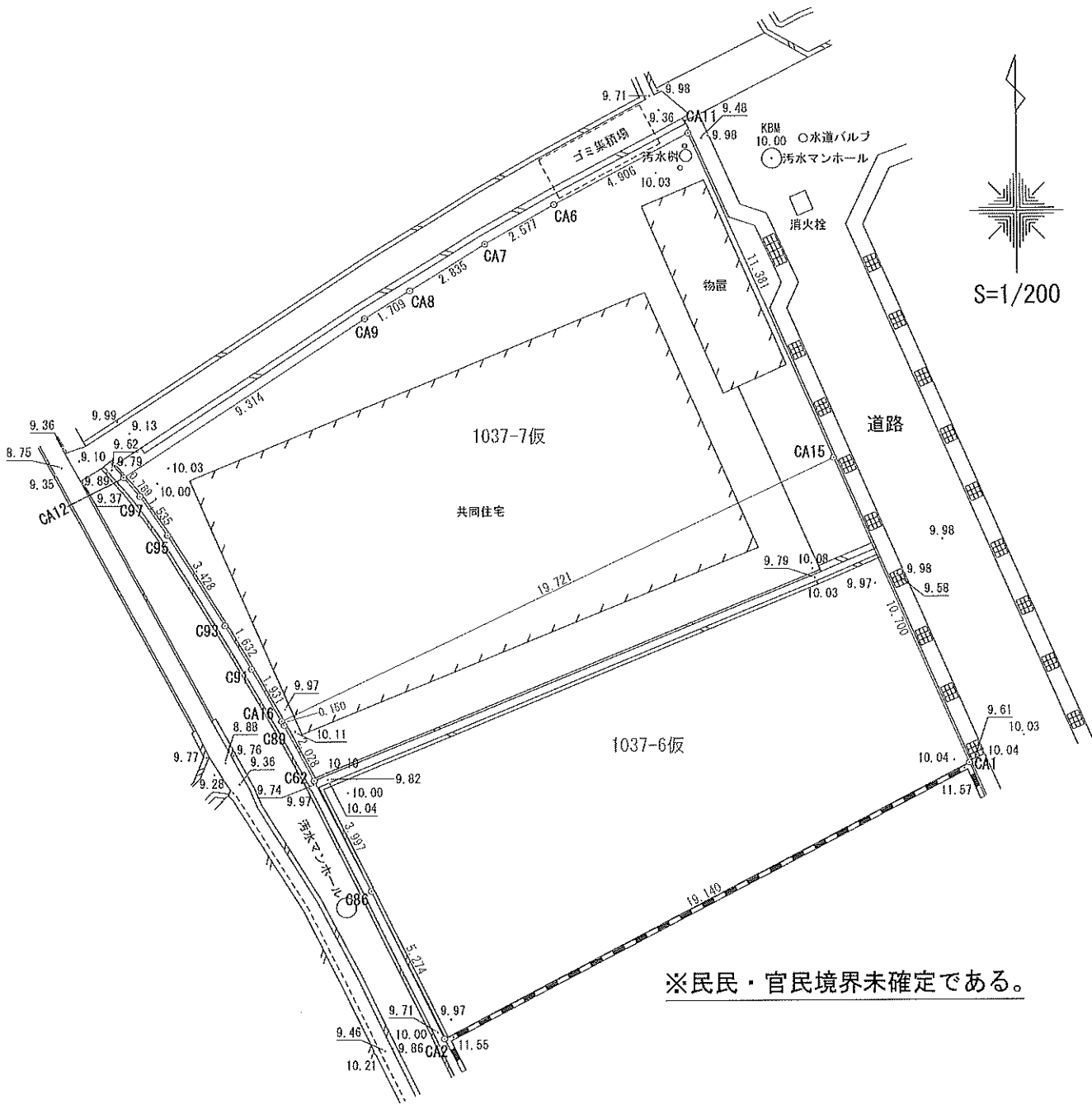

※民民・官民境界未確定である。

座 標 求 積 表

地番	1037-7板			
測点	Xn	Yn	(Xn+1 - Xn-1)Yn	距離
CA15	-131060.851	14215.891	266818.058179	11.381
CA11	-131050.434	14211.308	115751.103660	4.906
CA6	-131052.706	14206.960	-50107.947920	2.577
CA7	-131053.961	14204.709	-38821.469697	2.835
CA8	-131055.439	14202.290	-33588.415850	1.709
CA9	-131056.326	14200.829	-84296.120944	9.314
CA12	-131061.375	14193.002	-80091.110286	0.789
C97	-131061.969	14193.521	-26300.594413	1.535
C95	-131063.228	14194.400	-59062.898400	3.428
C93	-131066.130	14196.224	-61029.566976	1.632
C91	-131067.527	14197.067	-43627.586891	1.931
CA16	-131069.203	14198.026	94786.021576	19.721
		倍面積	429.472038	
		面積	214.7360190	
		地積	214.73	m ²

(公簿 206.32m²)

合計 429.1731085

(公簿 412.39m²)

地番	1037-6板			
測点	Xn	Yn	(Xn+1 - Xn-1)Yn	距離
CA15	-131060.851	14215.891	20499.314822	19.721
CA16	-131069.203	14198.026	-120427.656532	0.150
C89	-131069.333	14198.101	-27189.363415	2.028
C62	-131071.118	14199.064	-75837.200824	3.997
C86	-131074.674	14200.890	-117895.788780	5.274
CA2	-131079.420	14203.191	57224.656539	19.140
CA1	-131070.645	14220.201	264054.912369	10.700
		倍面積	428.874179	
		面積	214.4370895	
		地積	214.43	m ²

(公簿 206.07m²)